



การไฟฟ้าส่วนภูมิภาค
PROVINCIAL ELECTRICITY AUTHORITY

เลขที่ ก.๓.นฐ.(ปบ.) ๗๒๕๔ / ๒๕๖๒
ชื่อผู้รับ นายภักพงษ์ วงษ์พันธ์ุทา
ชื่อผู้ส่ง นายสมพงษ์ ไทลงาม

วันที่ ๔ ตุลาคม ๒๕๖๒
ตำแหน่ง อก.ปบ.(ก.๓)
ตำแหน่ง ผจก. กฟจ. นครปฐม

ด้วยการไฟฟ้า กฟจ. นครปฐม จะขอตัดไฟเพื่อปฏิบัติงาน เปลี่ยนสายแรงสูง สถานีไฟฟ้า นครปฐม ๒ ตามแผนผังสังเขปแนบ จำนวน ๑ แผ่น ดังนี้

ที่	ฟีดเดอร์	วัน/เดือน/ปี	ตั้งแต่เวลา	ถึงเวลา	ลักษณะงานที่ปฏิบัติ/บริเวณ	จาก	ถึง	ผู้ควบคุมงาน
๑.	NPU04	16 ตุลาคม 2562	08.00 น.	17.00 น.	เปลี่ยนสายแรงสูง 185 sq. ถนนมาลัยแมน ช่าง ม. ศิลปากร - สามแยกมาลัย แมน	DDE ตรงข้าม ตึกวิศวกร	NPU4S-09 (ร.พ.ลดารวจ)	นายพรมแดน สุทธิงาม
๒	NPU04					DDE F4 ตรง ข้ามปศุสัตว์	NPU4S-08 (ใต้สะพานตรง ข้ามศิลปากร) SPK1S-04 (มิเตอร์แบ่งแดน ม.ศิลปากร)	ชผ.ปบ.
๓	NPU09					DDE F9 ตรง ข้ามปศุสัตว์	NPU9S-03 (ปศุสัตว์) Dis ชั่วคราว ไประชณีย์	โทร ๐๖๕-๕๑๘๒๕๒๘
๓	NPU10					NPU10S-03 (ใต้สะพาน บ้าน สส.)	NPU4S-08 (ใต้สะพานตรง ข้ามศิลปากร) NPU4S-06 (ข้างศิลปากร) NPU9S-03 (ปศุสัตว์)	

พื้นที่ที่มีผู้ใช้ไฟได้รับผลกระทบ(ไฟดับ) บริเวณช่าง ม.ศิลปากร - สามแยกมาลัยแมน

ผู้ประสานงานการดับไฟ ชื่อ นายชัยยศ โพธิ์ริชต์ ตำแหน่ง วิศว.๖ ผปบ.กฟจ.นครปฐม โทร ๐๘๕-๖๖๙๕๕๓๑

พื้นที่ ที่ขอตัดไฟปฏิบัติงานมีสายเคเบิลใยแก้วนำแสงของ กฟภ. (หากมีโอกาสชำรุด ผศส.กรส.(ก.๓) จะไปตรวจสอบก่อนปฏิบัติงาน)

๑. มีสายเคเบิลใยแก้วนำแสง ๑.๑ มีโอกาสชำรุด ๑.๒ ไม่มีโอกาสชำรุด
๒. ไม่มีสายเคเบิลใยแก้วนำแสง

(นายสมพงษ์ ไทลงาม)
ตำแหน่ง ผจก. กฟจ. นครปฐม

สำหรับแผนกควบคุมการจ่ายไฟ (ผคฟ.) กฟภ.๓

เรียน อก.ปบ.(ก.๓)

ผคฟ. พิจารณาแล้วเห็นควร

อนุมัติให้ดับไฟตามคำขอข้อ..... ฟีดเดอร์..... จาก..... ถึง.....
ในวันที่..... ตั้งแต่เวลา..... น. ถึง..... น. ตามใบสั่งทำสวิชชิงเลขที่.....

อนุมัติให้ดับไฟตามคำขอข้อ..... ฟีดเดอร์..... จาก..... ถึง.....
ในวันที่..... ตั้งแต่เวลา..... น. ถึง..... น. ตามใบสั่งทำสวิชชิงเลขที่.....

พนักงานศูนย์ฯ นาย..... ประสานงานการขอดับไฟกับ.....

(.....)

สำหรับผู้อนุมัติ

ที่ ก.๓ กปบ.(คฟ.)

เรียน ผจก.....

อก.บช.(ก.๓), อก.วว.(ก.๓)

อนุมัติ และแจ้ง จป. เพื่อตรวจสอบความปลอดภัย
พร้อมทั้งลงข้อมูลแจ้งแผนดับไฟลงใน www.pea.co.th

ขั้นตอนการสวิชชิง..... ผ่าน

แผนผังแนบ..... ผ่าน

ผจฟ.....(สถานี.....)

เพื่อทราบ และจัดพนักงานเข้าปฏิบัติงานร่วมกับศูนย์ฯ นครปฐม
ตั้งแต่เวลา..... น. เป็นต้นไป จนกว่างานจะแล้วเสร็จ

แผนผังการจ่ายไฟหลังการปรับปรุง ของ กฟจ. นครปฐม

บริเวณ ถนนมาลัยแมน ข้าง ม.ศิลปากร-สามแยกมาลัยแมน วันที่ 16 ตุลาคม 2562

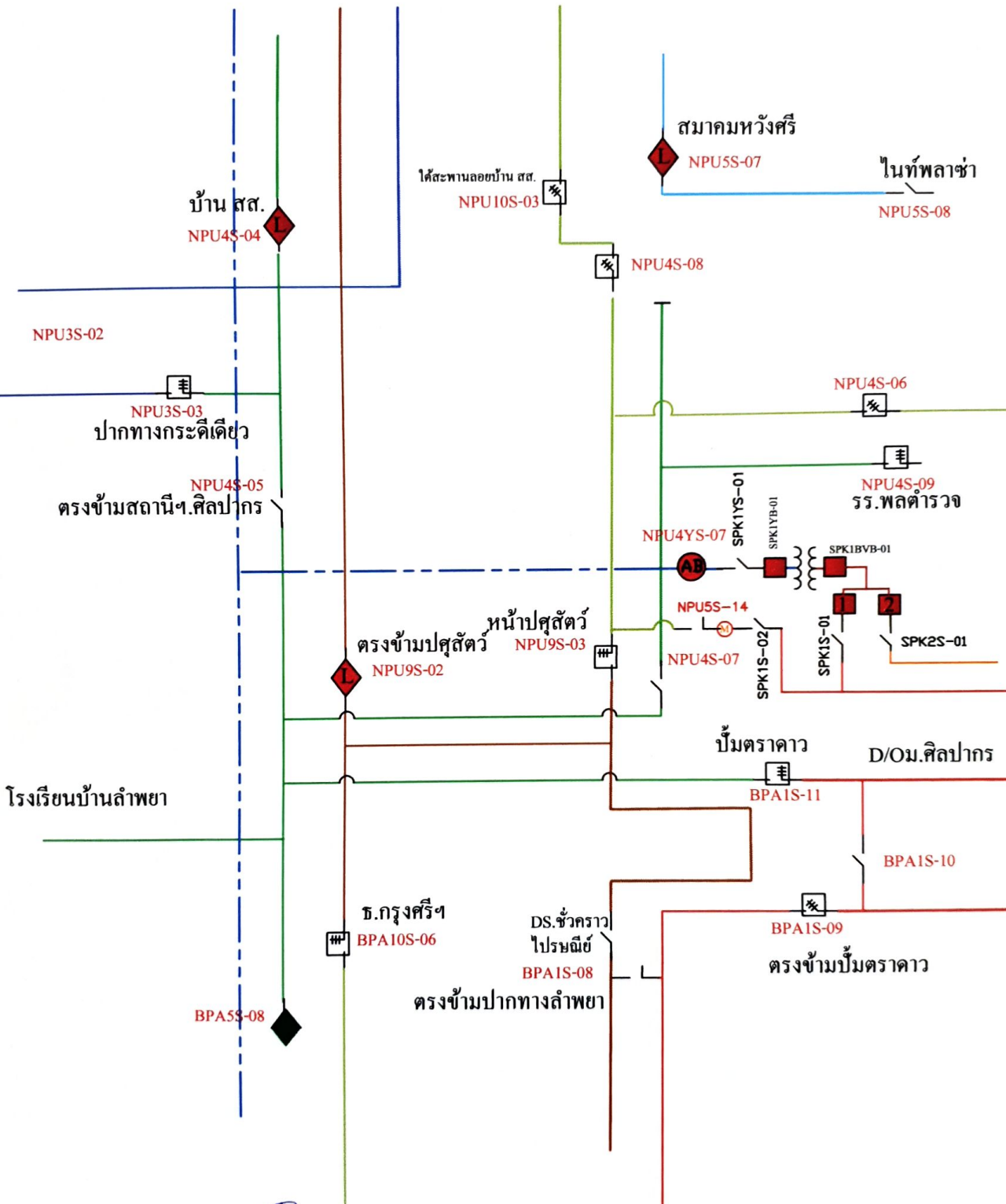

(ลายเซ็น)
(นายชัยวัฒน์ โพธิ์ธรรม)